

# 大仁科技大學

## 休閒運動管理系

### 學生校外休閒產業專業實習手冊

# 大仁科技大學

## 休閒運動管理系學生校外休閒產業專業實習手冊

### 目 錄

壹、校外休閒產業專業實習實施要點.....	1
貳、學生校外實習施行細則.....	2
一、依據.....	2
二、實施內容.....	2
三、實習作業流程.....	3
四、實習職責.....	3
五、實習安排原則.....	4
六、實習單位選定原則.....	4
七、實習評量.....	4
八、實習輔導.....	5
附件一：實習作業流程圖.....	6
附件二：實習合約書(封面).....	7
實習合約書(有薪資版本).....	8
實習合約書(無薪資版本).....	10
附件三：家長通知書.....	12
附件四：實習同意書.....	13
附件五：實習報到函.....	14
附件六：實習證明書.....	15
附件七：實習教學計畫.....	16
附件八：實習心得報告撰寫須知.....	17
附件九：實習滿意度調查問卷.....	21
附件十：學生實習評分表.....	22
附件十一：實習學生雇主滿意度調查.....	23
附件十二：學生轉換實習機構與終止校外實習-申請表.....	24

附件十三：實習機構評估表.....	25
附件十四：實習機構名單.....	26
附件十五：實習投保紀錄.....	27

# 大仁科技大學

## 休閒運動管理系學生校外休閒產業專業實習實施要點

96.03.29 系務會議通過

101.03.05 系所務會議修正通過

102.02.05 系所務會議修正通過

103.06.18 系所務會議修正通過

一、為促進學生理論與實務結合，並提昇其實務經驗與職業倫理素養，特依據「大仁科技大學學生校外實習實施辦法」訂定「大仁科技大學休閒運動管理系(以下簡稱本系)學生校外休閒產業專業實習實施要點」(以下簡稱本要點)。

二、為使本系學生實習業務順遂，特成立「休閒運動管理系學生校外休閒產業專業實習審核小組」(以下簡稱審核小組)，其組成及權則如下：

1. 審核小組成員由本系系主任及實習班級導師代表組成，系主任擔任召集人。

2. 審核小組統籌協調一切學生校外實習相關事務。

三、本系日間部四技部學生必須在第七學期(四年級上學期)開學前完成校外休閒產業專業實習為原則，實習期滿成績合格者授予九學分，並以登載在第六學期(三年級下學期)必修學分中。實習總成績計算相關細則另訂之。

四、學生選擇之實習單位應符合本系之認定標準，並經審核小組核可後始可從事實習。

五、實習方式相關辦理原則：

1. 原則上由本系公開分發學生實習單位，學生不得自行尋找實習單位(但可推薦轉由實習行政教師代為徵詢季審核資格)；實習機關主管應出具相關證明，且經審核小組核可。

2. 學生參與校外休閒產業專業實習之單位與工作內容，除需經系上審核外，並應事先征得家長同意，並於家長同意書繳交完成後，始可前往實習。

六、學生校外休閒產業專業實習期滿之考核相關規定：

1. 實習期滿，學生須繳交校外實習報告、實習機關主管須填寫學生評分表及實習機構滿意度回饋單，並於規定期限內完成繳交。相關細則另訂之。

2. 實習總成績以一百分為滿分，其配分如右：實習單位與本系實習班級導師各佔百分之五十。相關細則另訂之。

七、本要點如有未盡事宜，則依其相關規定辦理。

八、本要點經系所務會議通過，陳請 休閒暨餐旅學院院長核定後公佈實施，修正時亦同。

# 大仁科技大學

## 休閒運動管理系校外休閒產業專業實習課程施行細則

96 年 3 月 29 日 系務會議訂定

97 年 3 月 14 日系務會議修正通過

101 年 3 月 5 日系務會議修正通過

102 年 2 月 05 日系務會議修正通過

103 年 6 月 18 日系務會議修正通過

### 壹、依據：

為促進學生理論與實務結合，藉以提昇其實務經驗與職業倫理素養，並使學生於修習校外休閒產業專業實習課程時有所依循特依據本校「大仁科技大學休閒運動管理系學生校外休閒產業實習實施要點」，訂定本施行細則。

### 貳、實施內容

#### 一、修習本課程基本限制：

1. 申請實習學生須至少先取得應考取專業證照總數（含初級急救證共 4 張）的二分之一(含)以上，始得提出修習本課程申請。

①第三學期(含)前轉入本系二年級之轉學生須至少先取得 2 張初級(C 級、丙級)之專業證照。

②第五學期(含)前轉入本系之三年級轉學生須至少先取得 1 張初級(C 級、丙級)之專業證照。

2. 上述專業證照尚需符合下列要件，始得計入：

①須是在校就學期間取得者。

②須尚在有效期間內。

二、實習成績計算方式：總成績（100%）＝專業實習成績（50%）＋實習報告（50%），其中專業實習成績由實習單位評定，實習報告成績則由實習班級導師評定。

#### 三、實習期程與實習時數：

1. 至少應修畢第五學期課程，始得提出「校外休閒產業專業實習」申請。

2. 實習期程：應於每年 2 月 1 日至 7 月 31 日內完成為原則。

3. 每週實習時數分配：以每日八小時，每週上班五日計算為原則。

4. 可配合業者需求調整上班時間，但如超出基本上班時數，得請業者惠予補假或酌發加班津貼。

#### 四、在校期間各項成績計算方式：（僅做為參加實習分發排名用）

（一）專業證照：證照成績滿分為 100，須附影印本供審核。證照評分標準如下，

1. 甲、A、高級每一張以 50 分計算。

2. 乙、B、中、師級、國際證照初級每一張以 30 分計算。

3. 丙、C、初、員級每一張以 10 分計算。

（二）學業成績：在學各學期智育平均成績加總後除以在學學期總數，滿分為 100 分。

（三）服務成績：在學期間實習申請前之基本服務時數每達 20 小時以 20 分計。本項成績滿分為 100 分。

（四）操行成績：在學各學期操行成績加總後除以在學學期總數，滿分為 100 分。

#### 五、排名與分發規則：

1. 在校期間總成績＝專業證照成績（40%）＋學業成績（30%）＋服務成績（20%）＋操行成績（10%）
  2. 排名規則：依據學生於提出校外實習申請前之總成績，依成績高低排序。（同分參酌順序為①專業證照②服務時數③學業成績④操行成績）
  3. 分發規則：依據上述排名，依序進行實習單位志願選填作業。
- 六、學生因特殊事故得專案申請並經系所務會議審核通過後，得先行完成專業實習，但實習總成績需保留至備齊相關修習專業實習基本條件後，始得登載於其歷年成績記載表。
- 七、前述情事，成績保留期限最多為期一年。

#### 參、實習作業流程

- 一、實習行政教師洽詢並公告實習機構、名額及要求事項。
- 二、實習行政教師召開實習申請說明會。
- 三、學生繳交實習申請表、成績單及實習單位要求之相關文件。
- 四、審查及確認實習申請資格。
- 五、實習行政教師召開實習協調會。
- 六、公告及確認實習分發結果。
- 七、實習行政教師完成雙方簽約事宜並寄發公文、聘書、實習計畫書及相關資料至學生實習單位。
- 八、實習行政教師彙整與計算實習成績。
- 九、實習行政教師寄發感謝函與實習調查表至實習單位。
- 十、實習作業流程圖如附件一。

#### 肆、實習職責

- 一、實習行政教師與實習班級導師職責
  - （一）協助學生瞭解個人的興趣，並輔導選擇適合的實習單位。
  - （二）協調並安排有利於學生專業學習的實習環境。
  - （三）協助學生規劃與執行實習方案。
  - （四）協助學生認知個人、實習單位督導及任課教師之角色與職責。
  - （五）協助實習單位瞭解本系實習作業流程及相關規範。
  - （六）實習行政教師協助與實習單位完成簽訂實習機構實習計畫合約書（如附件二），並彙整家長通知書（如附件三）、實習同意書（如附件四）與實習報到函（如附件五），以利管考。
  - （七）實習行政教師與實習班級導師應定期督導學生，至實習單位訪視學生實習概況，並評估單位是否適合學生繼續實習。
  - （八）實習行政教師與實習班級導師應積極鼓勵學生主動參與實習單位各項活動。
  - （九）本系應積極與實習單位建立夥伴關係，合作內容可包含：1.資源共享：雙方就相關部門及系所互相提供可利用之資源、設備與場地，以作為教學、研究、招生及進修等活動之用。2.人才交流：雙方各就專業領域提供師資及相關人員得進行訪問、座談、演講、研習、研究、協同教學等合作事項。3.產學合作：雙方就相關部門及系所之專長共同與相關產業得制定產學合作模式，以達人才訓

練儲備及教學實習之功。4. 教育推廣：雙方就相關部門及所系科研發相關之人才培訓課程，以落實國家發展政策，並達成回饋社會之目的。5. 就業輔導：雙方共同制定就業輔導合作模式，以建立人才資料庫，並提供學生實習機會、促進就業機會、提升人力品質。上述各項合作內容細節得經雙方學校負責單位與主管協商後另訂之。

## 二、學生的職責

- (一) 依實習辦法及相關實施辦法完成實習課程。
- (二) 瞭解個人興趣，並選擇適合之實習單位。
- (三) 學生應確定個人符合實習單位各項實習資格條件後，方能至該單位實習。
- (四) 實習期間，學生應依實習單位各項規定完成實習課程。
- (五) 實習期間，學生應自行負責往返實習單位之交通及食宿等私人性事項。若實習單位要求繳交實習費用，學生應自行負責繳納。
- (六) 實習期間，學生應讓實習單位督導、實習行政教師與實習班級導師瞭解實習情形及所遭遇的困難。
- (七) 應遵守工作倫理及實習單位各項行政規定。
- (八) 學生應於實習期間由本系辦理實習學生平安保險與意外險。
- (九) 實習期間未經實習行政教師師同意而中途離開或自行轉換實習單位，應視為實習無效。

## 三、實習單位職責

- (一) 協助學生擬定實習計畫，以達專業學習目的。
- (二) 選派符合資格之督導，指導學生執行實習計畫。
- (三) 提供適當的實習環境給學生。
- (四) 於實習期間，若學生有任何問題發生，實習單位請立即知會本系，並共同謀求解決策略。
- (五) 實習單位若有影響學生權益之政策變遷事項，請主動知會本系，並共同謀求解決策略。

## 四、實習委員會

實習委員會應於實習學期開學後一個月內成立，實習委員會委員由系主任、實習行政教師、當年度實習班級導師及上年度實習班級學生代表組成，系主任兼任主席，實習行政教師兼任總幹事，實習委員會應不定期召開實習會議。

## 伍、實習安排原則

- 一、依本系課程規劃，學生應修讀休閒運動管理系校外休閒產業專業實習課程並及格，始能取得畢業資格。
- 二、本系休閒運動管理系專業實習課程採申請制，學生應依休閒運動管理實習實施要點之相關規定提出實習申請。
- 三、學生於實習後，應繳交實習成果報告。
- 四、每學年由系主任指定一位「實習行政教師」負責①實習單位連繫與安排、②實習教學行政協調與輔導學生學習、③回收實習機構實習計畫合約書、實習同意書、報到函及滿意度回饋單等事宜，實習行政教師之鐘點調整與加給依學校規定辦理。
- 五、實習班級導師應協助①實習教學計畫及實習心得報告之撰寫，②並協助回收實習教學計畫、③實習心得報告、④實習成效回饋單及⑤學生實習評分表。實習班級導

師之鐘點調整依學校規定辦理。

#### 陸、實習單位選定原則

- 一、實習單位之選擇，以合法立案之公私立休閒、遊憩或運動相關產業單位為原則。
- 二、為貫徹實習宗旨，確保實習學生合法地位，本系得與實習單位訂定實習合約（如附件二），闡明雙方之要求條件及實習相關事宜；本系並應對實習單位之督導人員發給督導聘書。
- 三、實習行政教師每學期應負責安排合宜之實習單位供學生申請參加實習分發參考，並擔任本系與相關實習單位之聯繫窗口；實習班級導師於學生實習期間應不定期至實習單位探視輔導學生。
- 四、為提昇實習教學功能與品質，本系得定期辦理實習單位評鑑，並公開實習資訊與單位教學資源。

#### 柒、實習評量

- 一、學生於實習期間應於指定時間內撰寫實習計畫（如附件七），並於實習後，提交實習總報告（實習心得報告撰寫須知如附件八）、實習成效回饋單（如附件九）及實習機構滿意度回饋單（如附件十一），以作為成績評量之依據。
- 二、為瞭解學生之實習情況，本系應提供實習評分表及實習時數統計表給實習單位，以利實習單位督導填覆，及作為日後評量參考（實習評分表如附件十）。
- 三、為提高實習教育品質，必要時本系實習委員會得召開實習教學研討會議，邀集任教教師及單位督導商討實習教學改進事項。
- 四、學生專業實習成績以實習單位成績（50%）與實習報告成績（50%）加總後之結果為本課程最後評量成績。
- 五、四技部學生必須至少具備二張（含二年級轉學生亦須至少二張，三年級轉學生須至少一張），在本校就學期間取得之有效專業證照才可提出參與實習申請，否則實習成績暫不予登記，直到完成相關資格審查才給予登記成績。

#### 捌、實習輔導

- 一、本系應於每學年實習開始前由實習行政教師召開專業實習課程說明會，解釋有關實習規定、實習程序及相關實習訊息等事項。
- 二、實習行政教師、實習班級導師除不定期指導學生之外，並應與實習單位及相關督導人員保持聯繫，藉以掌握學生實習情形，並提供必要之協助。
- 三、若學生在實習期間內發生須轉換實習機構或終止實習時，須填寫輔導紀錄表（如附件十二）。

玖、附則：本辦法經系所務會議通過，陳請 休閒暨餐旅學院院長核定後公佈後實施，修正時亦同。

## 實習作業流程圖

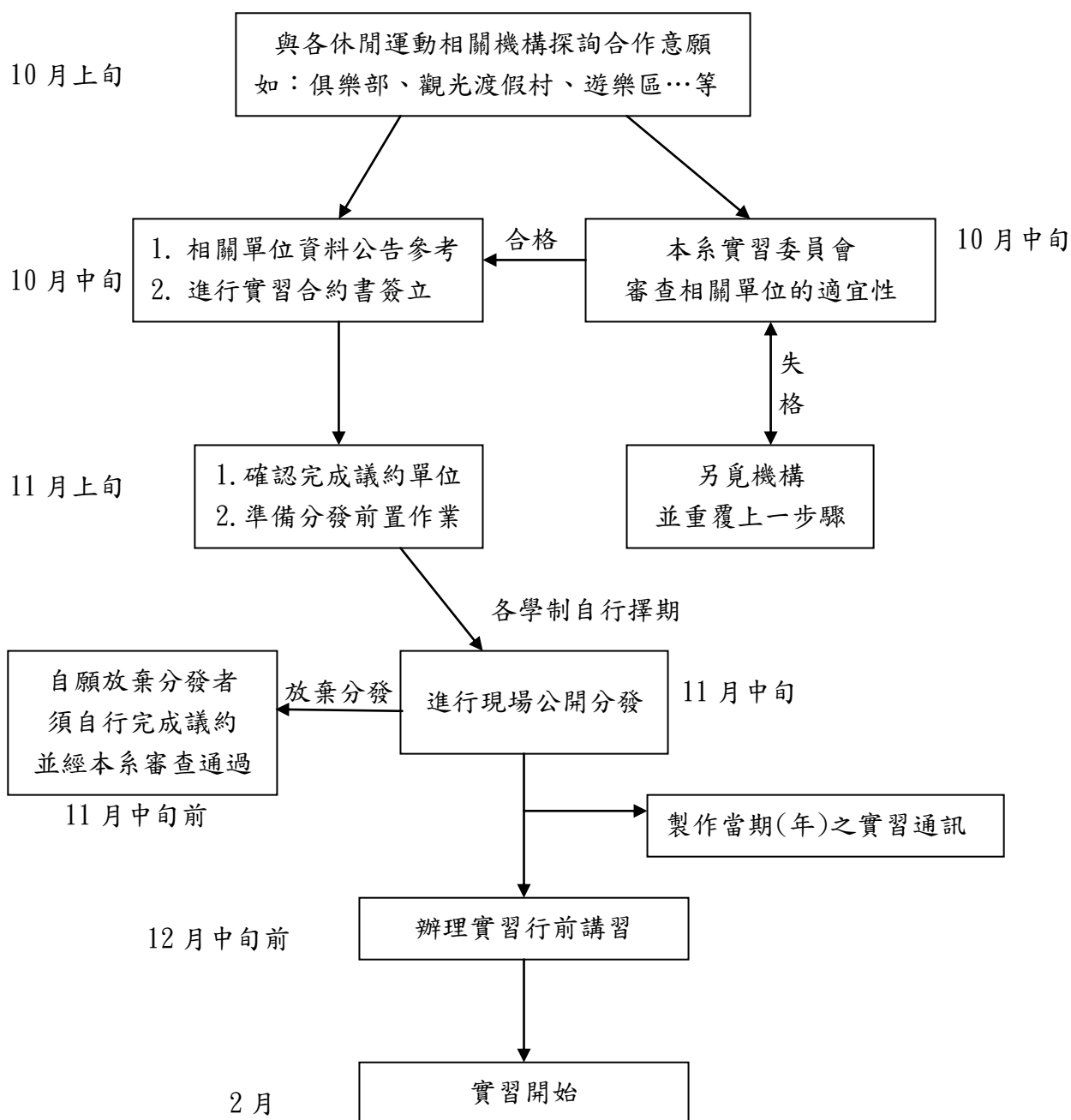

附件二

# 大仁科技大學 —學生校外實習合約書

合作機關：

學術單位：大仁科技大學

中 華 民 國 年 月 日

# 大仁科技大學與○○○○實習機構實習計畫合約書

立合約書人：\_\_\_\_\_（以下簡稱甲方）與大仁科技大學（以下簡稱乙方），雙方基於培訓科技專才，共同推展實習合作教學與實務訓練之互惠原則，協議訂定下列事項，共同遵循。

## 一、實習合作職掌：

甲方管理部門：依中華民國勞動基準法及有關勞動法令規定聘雇乙方學生，並參與課程規劃、實習職務分配、報到、訓練及協助輔導實習學生之生活言行。

乙方技術合作處：承辦學生實習有關業務、課程規劃及聯繫，各系專業教師負責指導學生校外實習。

## 二、合約期限：

實習期間自 年 月 日至 年 月 日止，為期 週（至少 小時）。

## 三、校外實習工作項目及相關內容

1. 實習項目安排以不影響學生健康及安全的工作環境為原則。
2. 本次實習名額共 人。
3. 實習學生\_\_\_\_、\_\_\_\_、\_\_\_\_、\_\_\_\_、\_\_\_\_就讀乙方四年制休閒運動管理系。本次實習課程名稱為校外休閒產業專業實習。
4. 本次實習相關連結課程名稱：\_\_\_\_、\_\_\_\_、\_\_\_\_、\_\_\_\_。

## 四、實習報到：

1. 乙方於實習前一個月將實習學生名單及報到資料寄達甲方。
2. 甲方於學生報到時，應即給予職前安全衛生訓練，並派專人指導。

## 五、實習薪資

1. 薪資以月薪計，每月給付新臺幣\_\_\_\_\_元。
2. 薪資以金融機構轉存方式直接發給乙方實習生。

## 六、實習供給

1. 住宿：☐有 ☐無。
2. 伙食：☐有（餐別：\_\_\_\_\_） ☐無。
3. 其他：\_\_\_\_\_（請載明）

## 七、保險

實習學生報到時，甲方應即辦理勞工保險、健保及勞工退休金提撥，另由乙方負責辦理實習學生平安保險與意外險。

## 八、實習學生輔導

1. 甲方實習單位應安排專業實務工作，訂定學習主題及教育訓練計畫，並指派專人指導，嚴格要求敬業精神與培訓專業實務技能，並適時灌輸「管理實務知識」。
2. 甲方所安排之實習內容不得要求學生協助從事違法行為。甲方如有違反，乙方得逕行終止本合約，乙方學生與甲方勞動關係亦告終止。
3. 實習期間每位學生均由專業老師及實習單位主管擔任指導老師，督導實務實習內容及進行技能指導工作，並於實習第一個月共同訂定「校外實習工作計畫表」作為學生

實習工作學習之依據。

4. 實習期間乙方每二個月定期安排輔導老師赴甲方訪視實習學生，負責校外實習輔導、溝通、聯繫工作。若乙方輔導老師未定期訪視，請甲方單位主管協助告知乙方。

#### 九、實習考核

1. 實習期間由甲方主管及乙方專業實習老師共同評核實習成績，分為：校外實習（一）、校外實習（二）、校外實習（三），每二個月完成一份報告經評核成績合格者授予三學分，合計九學分。
2. 實習期間考勤依甲方規定考核，每二個月配合實習報告評核。
3. 學生表現或適應欠佳時，由甲方知會乙方輔導處理，經輔導未改善者得予辭退處分。
4. 學生於實習期間依規定期限完成「校外休閒產業專業實習」，印送乙方輔導老師、甲方實習單位主管各乙份，並作口頭報告，由老師、主管共同評核。
5. 甲乙雙方不定期協調檢討實習各項措施，期使實習合作更臻完善。

#### 十、附則

1. 本合約所有相關附件均視為合約之一部分，具合約條款完全相同之效力，其他有關實習合作未盡事宜，甲乙雙方得視實際需要協議後，另訂之。
2. 本合約書之準據法為中華民國民法、勞動基準法等相關法令，合約書未盡周詳之處，均以中華民國法令為準則。
3. 甲、乙雙方因本合約內容涉訟時，雙方合意以臺灣高雄地方法院為第一審管轄法院。

十一、本合約書一式三份，甲方一份、乙方二份雙方各執存照。

#### 立合約書人

甲 方：\_\_\_\_\_

負責人：\_\_\_\_\_

地 址：\_\_\_\_\_

統一編號：\_\_\_\_\_

丙 方：大仁科技大學

校 長：王駿發校長

地 址：屏東縣鹽埔鄉維新路 20 號

統一編號：91001507

中華民國      年      月      日

# 大仁科技大學與○○○○實習機構實習計畫合約書

(實習機構 無 提供薪資版本)

立合約書人：大仁科技大學

(以下簡稱甲方)

○○○○公司

(以下簡稱乙方)

為培訓○○○○方面之專才，推展校外實習課程教學與實務實習訓練之互惠原則，雙方協議訂定下列事項，共同遵循。

## 一、校外實習工作職掌：

- (一) 甲方負責聯繫協調實習有關事項及安排分發學生至實習單位，並指派輔導教師負責指導學生專業實務實習。
- (二) 乙方委由○○○○公司管理部門參與實習課程規劃、負責學生實習職務分配、報到、訓練及輔導實習學生。

## 二、實習相關內容：

- (一) 本次實習名額共 人。
- (二) 實習學生就讀甲方四年制 休閒運動管理系。
- (三) 本次實習課程名稱為校外休閒產業專業實習。
- (四) 實習時間自 年 月 日 至 年 月 日，為期 週（至少 小時）。
- (五) 實習報到：
  - (一) 甲方於實習前 2 週將實習學生名單及報到資料送達乙方。
  - (二) 乙方於學生報到時，應即給予職前訓練，並派專人指導。

## 三、保險：

由甲方負責辦理實習學生平安保險與意外險。

## 四、實習生輔導：

- (一) 實習期間每位學生均由乙方實習單位主管擔任指導老師，督導實務實習工作內容及進行技能指導工作。
- (二) 實習期間甲方定期安排輔導老師赴乙方訪視實習學生，負責專業實務實習輔導、溝通、聯繫工作。

## 五、實習考核：

- (一) 實習期間由甲方輔導老師及乙方實習單位主管共同評核實習成績。學生實習成績考評表如附件。乙方應於每學期結束前將實習成績考評表擲交甲方，俾利核算實習成績。
- (二) 學生表現或適應欠佳時，由乙方知會甲方共同協商處理方式，經輔導未改善者，取消實習資格或轉介其他實習單位。

(三) 實習結束後，由甲方為完成實習學生開具載明實習單位名稱之「實習證明書」。

(四) 甲、乙雙方不定期協調檢討實習各項措施，期使校外實習課程合作更臻完善。

六、附則：

(一) 為顧及乙方之業務機密，甲方之實習學生及輔導老師因參加本校外實習課程合作所知悉乙方之業務機密，無論於實習期間或實習終了後，均不得洩漏與任何第三人或自行加以使用，亦不得將實習內容揭露、轉述或公開發表。

(二) 校外實習課程以實務實習訓練為主，乙方得提供甲方實習學生每人每天獎助學金\_\_\_\_\_元，以提升學生的實習意願與學習動機。

七、其他有關校外實習課程合作未盡事宜，甲乙雙方得視實際需要協議後，另訂之。

八、本合約書一式三份，甲方二份、乙方一份雙方各執存照。

立合約書人：

甲 方：大仁科技大學 (學校大印)  
代 表 人：王駿發 (校長用印)  
職 稱：校 長  
電 話：(08)762-4002  
地 址：屏東縣鹽埔鄉維新路 20 號

乙 方： (公司用印)  
代 表 人： (負責人用印)  
職 稱：  
電 話：  
地 址：

中華民國 年 月 日

## 家長通知書

貴子女\_\_\_\_\_同學

從\_\_\_\_年\_\_月\_\_日起至\_\_\_\_年\_\_月\_\_日止，

至\_\_\_\_\_參加系上辦理之專業實習課程，請貴家長協助督促所屬遵守校方一切相關規定，謝謝。

大仁科技大學 休閒運動管理系

## 實習同意書

茲同意\_\_\_\_\_君參加貴系辦理之實習課程，願主動協助督促所屬遵守校方一切相關規定，並於實習前自行辦理完成實習及往返旅途期間之意外保險投保，保額至少新台幣貳佰萬元。

此致

大仁科技大學 休閒運動管理系

監護人：

(簽章)

身分證字號：

電話：

住址：

中 華 民 國          年          月          日

附件五

## 實習報到函

茲證明

大仁科技大學實習學生 \_\_\_\_\_ 已於

中華民國 \_\_\_\_\_ 年 \_\_\_\_\_ 月 \_\_\_\_\_ 日到本單位完成報到手續並展開實習。

實習單位：\_\_\_\_\_

主管簽名：\_\_\_\_\_

實習生簽名：\_\_\_\_\_

實習生學號：\_\_\_\_\_

## 附件六

### 實習時數證明書

茲證明大仁科技大學 休閒運動與管理學系

學生\_\_\_\_\_，學號\_\_\_\_\_，

於民國\_\_\_\_年\_\_\_\_月\_\_\_\_日起至\_\_\_\_年\_\_\_\_月\_\_\_\_日止，

在\_\_\_\_\_ (實習單位)

擔任\_\_\_\_\_ (職務)

總計工作時數為\_\_\_\_\_小時。

特此證明

單位主管或活動負責人簽章：

單位名稱：

電話：

地址：

請加蓋機關（單位）章於下：

中華民國\_\_\_\_\_年\_\_\_\_\_月\_\_\_\_\_日

## 附件七

### 大仁科技大學休閒運動管理系 實習教學計畫

姓 名：\_\_\_\_\_ 座號：\_\_\_\_；四技\_\_\_\_年\_\_\_\_組

性 別：\_\_\_\_\_；出生年月日：\_\_\_\_年\_\_\_\_月\_\_\_\_日；電話：\_\_\_\_\_

住 址：□□□ \_\_\_\_\_

.....  
※ 請實習單位指導主管確實填寫下列各項，並詳細列出該生的主要實習工作內容，謝謝您！

1. 實習起迄時間： **自民國** \_\_\_\_年 \_\_\_\_月 \_\_\_\_日 **至** \_\_\_\_年 \_\_\_\_月 \_\_\_\_日

2. 實習日程與工作內容：

月份	工 作 時 間	工 作 內 容
二		
三		
四		
五		
六		
七		

## 附件八

# 實習心得報告撰寫須知

## 實習的定位

休閒運動管理系的實習是一種三位一體，結而為一的實務課程，主要關係乃建構於學生、休閒機構及學校三方面；各方皆有其應負的責任，可發揮的功能，及明確的目標，在實習過程中，若任何一方的角色扮演有所缺失，將會直接影響實習的品質與效益，因此，整個實習課程中，三方皆須保有密切的互動關係，方可達成預期之成效。

## 實習報告之撰寫

每一位學生在為期的實習課程中，必須於指定時間確實完成指定報告，如此，將使學生對於實習過程中之專業服務、經營與管理等領域有深層的認識，更能使其對休閒機構的全程活動、現場操作等知能有所增長；又按週完成指定報告，將可使學生個別實習指導老師，更確實的了解學生在實習機構的收穫與進度並適時的指導，使實習課程更具意義。下列為實習報告的先後完成順序，請學生依規定格式、指定週次與日期確實繳交。

### 壹、實習報告之撰寫格式：

紙張：白色 A4 紙。

首頁：註明報告主題、實習單位、實習單位指導主管、指導老師、班級、姓名、座號、繳交日期。

字體：標楷體，字體大小 12。

段落：行距採單行間距。

版面設定：上、下側為 2.54cm，左、右側為 3.17cm。

頁數：2-3 頁(不含首頁)。

### 貳、指定報告主題：

<u>撰寫順序時間</u>	<u>指定報告主題</u>
1：第一週完成-----	報告 A：設定實習目標
2：第三週完成-----	報告 B：實習開始
3：第六週完成-----	報告 C：服務對象
4：第十二週完成-----	報告 D：活動企劃
5：第十五週完成-----	報告 E：公共關係
6：第十八週完成-----	報告 F：目標回顧
7：第二十週完成-----	報告 G：金錢流通
8：第二十四週完成-----	報告 H：綜合心得報告

※ 以上各項報告，請學生準備一式三份，一份交給實習主管，一份請學生自留備查，一份開學第二週繳出交給實習指導老師，以做實習成績評分標準。

## 參、指定報告內容：

### 報告A：設定實習目標

A 部分：有系統的訂定你個人的實習目標，可利用下列問題為思考方向：

「自實習開始至結束，你期望自己有何成長？」

「你想要在實習過程中，學到哪些實際的專業技能？」

「你想要參與實習機構中的哪些實際任務與過程？」

B 部分：在報告 A 中，請就你所列出的每一個目標，說明你將透過哪些方法或具體的行動來執行這些目標，以達到實習的成效。

### 報告B：實習開始

A 部分：請寫出你第一週的實習感想，同時描述實習機構，對你的”職前訓練”，並分別列舉該訓練的三個利(很好)與弊(待改進)的地方。

B 部分：請依序回答下列各子題，若無法確實回答，請在八週的實習課程中，設法去了解與學習。

一、機構的歷史背景與成立宗旨

二、人事組織與福利制度的介紹

三、活動企劃：

1、機構中的各種活動概觀

2、你所參與的活動企劃之：

(1) 活動目的

(2) 活動行事計劃

(3) 規則或辦法

(4) 活動預算

(5) 活動記錄的保存方式

(6) 活動所需之器材與設備

(7) 緊急狀況的處理步驟

四、機構之設施：

1、平面規劃設置圖與安全維護

2、場地與設備的維護

3、設施開放時間

五、職責：

1、輪值與值班人員之排定方式

2、衣著與裝扮的規定

3、各種請假的程序

4、該機構其他特殊之職責規定

六、辦公室的常規：

1、設備與公共用品的供應如何？

2、文書表格等類檔案的處理與保存？

3、電話接應之禮儀及活動事項答詢之處理方式？

### **報告 C：服務對象**

描述該機構的服務對象為何？並回答下列問題：

- 1、服務對象的年齡、性別、收入…等等，分別如何？
- 2、你可否觀察歸納出這些顧客的活動偏(嗜)好？
- 3、這些參與者的特徵與活動企劃有何關連性？
- 4、描述你自身在服務顧客時的長處與弱點？

### **報告 D：活動企劃**

請利用下列各要點，描述實習機構的活動企劃方法。

- 1、企劃步驟
  - a、如何訂定活動？
  - b、如何選定活動指導員？
  - c、如何排定活動行事程序？
  - d、影響活動計畫的因素？
  - e、每一活動是否有其目標可循？
- 2、活動運作
  - a、是否有監督人員於現場指導？
  - b、如何適度的針對人、事、物做配置，使活動順利的完成？
  - c、對於意外事故是否有預防與緊急之措施？
- 3、企劃的評價
  - a、是否召開活動實施後之檢討會？會議成員為何？
  - b、活動相關文件記錄如何保管？

### **報告 E：公共關係**

簡要說明並評論實習機構的公共關係活動；可利用下列的問題，加以思考作答。

- 1、公共關係的主要目的為何？
- 2、由誰負責公共關係之工作？
- 3、公共關係的預算包含哪些種類？
- 4、已使用哪些媒體及宣傳工具？
- 5、如何處理顧客抱怨？
- 6、該機構最具影響力的公共關係工具為何？又哪方面的公共關係須加強？

### **報告 F：目標回顧**

回顧”報告 A”中，你所設定的目標與方針後，回答下列問題：

- 1、在你所設定的目標中，哪些已達成？
- 2、在你所設定的目標中，哪些仍在進行中？哪些尚未達成，而你仍然認為可以做到？
- 3、在你的實習過程中，是否有任何事情或狀況你不想投入或經歷的？
- 4、在這個實習階段中，你是否有任何新的目標及方針要增加？為什麼？

### **報告 G：金錢流通**

請利用下列的問題，描述機構之資金作業方式。

- 1、描述機構的主要資金來源。
- 2、描述機構的預算編列計畫之流程與方法。
- 3、說明機構決定各類支出費用的程序。

4、瞭解並描述該機構資金的使用方式，如訂單、收據核銷，批准之支出額…等如何處理。

#### **報告H：綜合心得報告**

本報告為綜合心得報告，請務必包含下列二大部分：

##### **A 部分：**

- 1、本實習符合你的期望與需要嗎？請說明之。
- 2、描述你個人在實習過程中，對機構有何貢獻，例如：個案的企劃、文件記錄的建立、活動開發與舉辦、設計被採用、建議被認可、協助相關領導，專業交流與分析……等等。
- 3、敘述你在實習機構中所負責的工作內容，及任何你有機會參與或從事的行政管理、指導、企劃及活動領導等職務。
- 4、請自我分析你自己在實習過程中，專業知識、實務技能、人際關係的處理、未來就業準備…等各方面是否有成長。

##### **B 部分：**學生實習成效報告書

## 大仁科技大學休閒運動管理系學生 實習成效回饋單

一、單位對實習生交通、住宿及伙食之處理如何？

(a)交通：

(b)住宿：

(c)伙食：

一、單位主管教導方式如何？

二、實習之工作性質如何？

三、寫出你於本期的實習流程：

五、對擬前往此單位實習之學弟妹有何建議？

六、對本系實習行政或輔導老師於處理你們實習業務上有何建議？

# 大仁科技大學

## 休閒運動管理系 學生校外實習問卷調查表

### 壹、實習類群

#### 一、參與實習課程學年度

■ \_\_\_\_\_學年度

#### 二、實習課程分類

☐ 必修 ☐ 選修

☐ 暑期實習(單次實習期間滿 320 小時以上，並獲得實習學分 2 學分以上)

☐ 學期實習(單次實習期間 4.5 個月以上，並獲得實習學分 9 學分以上)

☐ 學年實習(單次實習期間 9 個月以上，並獲得實習學分 18 學分以上)

☐ 海外實習(符合學期、學年實習課程條件，且在大陸地區以外之實習機構實習)

☐ 其他(實習時數或學分皆低於上述條件外之課程)

☐

#### 三、您參與實習課程的年級(下列四個選項選擇一題勾選)

##### (一)暑期實習

☐ 一年級升二年級

☐ 二年級升三年級

☐ 三年級升四年級

##### (二)學期實習

☐ 一年級上

☐ 一年級下

☐ 二年級上

☐ 二年級下

☐ 三年級上

☐ 三年級下

☐ 四年級上

##### (三)學年實習

☐ 一年級

☐ 一年級下~二年級上

☐ 二年級

☐ 二年級下~三年級上

☐ 三年級

☐ 三年級下~四年級上

☐ 四年級

##### (四)海外實習

☐ 一年級

☐ 一年級下~二年級上

☐ 二年級

☐ 二年級下~三年級上

☐ 三年級

☐ 三年級下~四年級上

☐ 四年級

## 貳、實習滿意度調查

### 卷一、

題	項	非常不同意	不同意	普通	同意	非常同意
一、實習前						
(1)	我有參加實習前辦理的相關講習或說明會。	有 <input type="checkbox"/> (請接第 2~5 題) 沒有 <input type="checkbox"/> (請接第 3~5 題)				
(2)	實習職前講習或說明會對我有所助益。	<input type="checkbox"/>	<input type="checkbox"/>	<input type="checkbox"/>	<input type="checkbox"/>	<input type="checkbox"/>
(3)	實習前學校提供我完善的實習資訊或諮詢管道。	<input type="checkbox"/>	<input type="checkbox"/>	<input type="checkbox"/>	<input type="checkbox"/>	<input type="checkbox"/>
(4)	實習前我瞭解實習時相關的權利及義務。	<input type="checkbox"/>	<input type="checkbox"/>	<input type="checkbox"/>	<input type="checkbox"/>	<input type="checkbox"/>
(5)	實習前我瞭解職場倫理。	<input type="checkbox"/>	<input type="checkbox"/>	<input type="checkbox"/>	<input type="checkbox"/>	<input type="checkbox"/>
二、實習中						
(6)	實習機構提供我專業且安全的實習環境。	<input type="checkbox"/>	<input type="checkbox"/>	<input type="checkbox"/>	<input type="checkbox"/>	<input type="checkbox"/>
(7)	實習內容與我在校所學是有關聯的。	<input type="checkbox"/>	<input type="checkbox"/>	<input type="checkbox"/>	<input type="checkbox"/>	<input type="checkbox"/>
(8)	在校所學專業技能有助於實習工作中的運用。	<input type="checkbox"/>	<input type="checkbox"/>	<input type="checkbox"/>	<input type="checkbox"/>	<input type="checkbox"/>
(9)	實習機構有人協助指導實習上遇到的困難。	<input type="checkbox"/>	<input type="checkbox"/>	<input type="checkbox"/>	<input type="checkbox"/>	<input type="checkbox"/>
(10)	學校老師曾來訪視及關心我的實習狀況。	<input type="checkbox"/>	<input type="checkbox"/>	<input type="checkbox"/>	<input type="checkbox"/>	<input type="checkbox"/>
三、實習後						
(11)	實習後我覺得提升自己解決實務問題的能力。	<input type="checkbox"/>	<input type="checkbox"/>	<input type="checkbox"/>	<input type="checkbox"/>	<input type="checkbox"/>
(12)	透過這次實習，有助於我對職場工作態度的了解。	<input type="checkbox"/>	<input type="checkbox"/>	<input type="checkbox"/>	<input type="checkbox"/>	<input type="checkbox"/>
(13)	經過這次實習經驗，我會鼓勵學弟妹參與校外實習。	<input type="checkbox"/>	<input type="checkbox"/>	<input type="checkbox"/>	<input type="checkbox"/>	<input type="checkbox"/>
(14)	我認為實習對畢業後尋找工作有所幫助。	<input type="checkbox"/>	<input type="checkbox"/>	<input type="checkbox"/>	<input type="checkbox"/>	<input type="checkbox"/>
(15)	未來當初實習機構如願意聘用我，我會有意願前往任職。	<input type="checkbox"/>	<input type="checkbox"/>	<input type="checkbox"/>	<input type="checkbox"/>	<input type="checkbox"/>

### 卷二、

題	項	非常不同意	不同意	普通	同意	非常同意
一、組織運作						
(1)	系上有良好的媒合機制協助我找到適當的實習機構。	<input type="checkbox"/>	<input type="checkbox"/>	<input type="checkbox"/>	<input type="checkbox"/>	<input type="checkbox"/>
(2)	我所參與之實習機構能配合學校課程，安排適當的工作。	<input type="checkbox"/>	<input type="checkbox"/>	<input type="checkbox"/>	<input type="checkbox"/>	<input type="checkbox"/>
(3)	學校設有校外實習課程專責單位。	<input type="checkbox"/>	<input type="checkbox"/>	<input type="checkbox"/>	<input type="checkbox"/>	<input type="checkbox"/>
(4)	學校對於校外實習課程有進行宣傳。	<input type="checkbox"/>	<input type="checkbox"/>	<input type="checkbox"/>	<input type="checkbox"/>	<input type="checkbox"/>

題	項	非常不同意	不同意	普通	同意	非常同意
(5)	學校對我的校外實習狀況，掌握良好。	<input type="checkbox"/>	<input type="checkbox"/>	<input type="checkbox"/>	<input type="checkbox"/>	<input type="checkbox"/>
(6)	學校負責校外實習課程之輔導教師人力充足。	<input type="checkbox"/>	<input type="checkbox"/>	<input type="checkbox"/>	<input type="checkbox"/>	<input type="checkbox"/>
(7)	學校輔導教師很關心我在校外實習期間之學習。	<input type="checkbox"/>	<input type="checkbox"/>	<input type="checkbox"/>	<input type="checkbox"/>	<input type="checkbox"/>
(8)	學校輔導教師很關心我在校外實習期間之生活適應。	<input type="checkbox"/>	<input type="checkbox"/>	<input type="checkbox"/>	<input type="checkbox"/>	<input type="checkbox"/>
(9)	校外實習機構之輔導教師，可同時兼顧實習教學與生活輔導事宜。	<input type="checkbox"/>	<input type="checkbox"/>	<input type="checkbox"/>	<input type="checkbox"/>	<input type="checkbox"/>

## 二、課程規劃

(10)	我在赴校外實習機構前，已事先了解校外實習工作內容。	<input type="checkbox"/>	<input type="checkbox"/>	<input type="checkbox"/>	<input type="checkbox"/>	<input type="checkbox"/>
(11)	實習機構能提供符合校外實習課程目標的實習職缺。	<input type="checkbox"/>	<input type="checkbox"/>	<input type="checkbox"/>	<input type="checkbox"/>	<input type="checkbox"/>
(12)	學校安排之校外實習課程的學習時數足夠。	<input type="checkbox"/>	<input type="checkbox"/>	<input type="checkbox"/>	<input type="checkbox"/>	<input type="checkbox"/>
(13)	參與校外實習課程不會影響到我的正常畢業時間。	<input type="checkbox"/>	<input type="checkbox"/>	<input type="checkbox"/>	<input type="checkbox"/>	<input type="checkbox"/>
(14)	學校有進行校內課程調整，以符應校外實習課程的需求。	<input type="checkbox"/>	<input type="checkbox"/>	<input type="checkbox"/>	<input type="checkbox"/>	<input type="checkbox"/>
(15)	即使校外實習課程是選修，也不會影響我參與校外實習課程的意願。	<input type="checkbox"/>	<input type="checkbox"/>	<input type="checkbox"/>	<input type="checkbox"/>	<input type="checkbox"/>

## 三、報酬與保險

(16)	實習機構有提供合理的生活津貼。	<input type="checkbox"/>	<input type="checkbox"/>	<input type="checkbox"/>	<input type="checkbox"/>	<input type="checkbox"/>
(17)	實習機構有提供我良好的住宿環境。(無住宿者免填答)	<input type="checkbox"/>	<input type="checkbox"/>	<input type="checkbox"/>	<input type="checkbox"/>	<input type="checkbox"/>
(18)	實習機構會合理負擔我往返學校與實習機構之交通津貼。	<input type="checkbox"/>	<input type="checkbox"/>	<input type="checkbox"/>	<input type="checkbox"/>	<input type="checkbox"/>
(19)	我在參與校外實習課程前，已了解實習契約內容。	<input type="checkbox"/>	<input type="checkbox"/>	<input type="checkbox"/>	<input type="checkbox"/>	<input type="checkbox"/>
(20)	到校外實習機構進行實習，不一定要獲得實習機構所提供的生活津貼。	<input type="checkbox"/>	<input type="checkbox"/>	<input type="checkbox"/>	<input type="checkbox"/>	<input type="checkbox"/>

## 四、實習生活輔導

(21)	學校對於實習學生在校外之行為，能夠有效的約束與管理。	<input type="checkbox"/>	<input type="checkbox"/>	<input type="checkbox"/>	<input type="checkbox"/>	<input type="checkbox"/>
(22)	學校有辦理校外實習課程行前說明會，能發揮效果。	<input type="checkbox"/>	<input type="checkbox"/>	<input type="checkbox"/>	<input type="checkbox"/>	<input type="checkbox"/>
(23)	學校有清楚講解在校外實習期間遇到緊急事故之處理方式。	<input type="checkbox"/>	<input type="checkbox"/>	<input type="checkbox"/>	<input type="checkbox"/>	<input type="checkbox"/>
(24)	我能夠適應實習機構之實習環境。	<input type="checkbox"/>	<input type="checkbox"/>	<input type="checkbox"/>	<input type="checkbox"/>	<input type="checkbox"/>

## 伍、校外實習成效

(25)	我對校外實習課程感到滿意度。	<input type="checkbox"/>	<input type="checkbox"/>	<input type="checkbox"/>	<input type="checkbox"/>	<input type="checkbox"/>
(26)	經過校外實習課程後，對我的專業知識有實質幫助。	<input type="checkbox"/>	<input type="checkbox"/>	<input type="checkbox"/>	<input type="checkbox"/>	<input type="checkbox"/>
(27)	經過校外實習課程後，對我的專業技能有實質幫助。	<input type="checkbox"/>	<input type="checkbox"/>	<input type="checkbox"/>	<input type="checkbox"/>	<input type="checkbox"/>
(28)	經過校外實習課程後，未來我可以很快地融入與適應職場環境。	<input type="checkbox"/>	<input type="checkbox"/>	<input type="checkbox"/>	<input type="checkbox"/>	<input type="checkbox"/>

# 大仁科技大學 休閒運動管理系

承蒙 貴單位接受本系學生校外實習，並不吝指導，謹敬謝忱。為瞭解學生實習的表現情形，並藉此做為本系職涯輔導之參考，懇請您撥冗協助完成滿意度調查表。

實習機構：

填寫日期： 年 月 日

## 實習機構對學生滿意度調查表

填答說明：	非常滿意	滿意	普通	不滿意	非常不滿意
請評估您目前的感受是否與句中所描述一致。請由 5 至 1 給分，分數越大表示句中所描述的情形與目前您的感受符合。請在適當的空格中勾選。	5	4	3	2	1
1. 貴單位對本校之校外實習學生的學習態度是否滿意？	<input type="checkbox"/>	<input type="checkbox"/>	<input type="checkbox"/>	<input type="checkbox"/>	<input type="checkbox"/>
2. 貴單位對本校之校外實習學生的出勤狀況是否滿意？	<input type="checkbox"/>	<input type="checkbox"/>	<input type="checkbox"/>	<input type="checkbox"/>	<input type="checkbox"/>
3. 貴單位對本校之校外實習學生的專業能力是否滿意？	<input type="checkbox"/>	<input type="checkbox"/>	<input type="checkbox"/>	<input type="checkbox"/>	<input type="checkbox"/>
4. 貴單位對本校之校外實習學生的人際溝通及團隊精神是否滿意？	<input type="checkbox"/>	<input type="checkbox"/>	<input type="checkbox"/>	<input type="checkbox"/>	<input type="checkbox"/>

## 實習機構對學校實習課程規劃與執行滿意度調查表

填答說明：	非常同意	同意	普通	不同意	非常不同意
請評估您目前的感受是否與句中所描述一致。請由 5 至 1 給分，分數越大表示句中所描述的情形與目前您的感受符合。請在適當的空格中勾選。	5	4	3	2	1
1. 您認為本系的課程規劃與學生的職能訓練，有助於提升實習學生職場工作能力？	<input type="checkbox"/>	<input type="checkbox"/>	<input type="checkbox"/>	<input type="checkbox"/>	<input type="checkbox"/>
2. 您認為本系對學生實習的輔導有助於學生適應職場環境？	<input type="checkbox"/>	<input type="checkbox"/>	<input type="checkbox"/>	<input type="checkbox"/>	<input type="checkbox"/>
3. 您認為校外實習課程有助於貴企業經營與發展？	<input type="checkbox"/>	<input type="checkbox"/>	<input type="checkbox"/>	<input type="checkbox"/>	<input type="checkbox"/>
4. 您認為貴單位對實習學生的職能訓練與輔導，有助於提升實習學生職場工作能力？	<input type="checkbox"/>	<input type="checkbox"/>	<input type="checkbox"/>	<input type="checkbox"/>	<input type="checkbox"/>
其他意見與建議：					

備註：同 1 間實習機構請填 1 張。

## 附件十

### 大仁科技大學休閒運動管理系 學生實習評分表

學生姓名：\_\_\_\_\_ 四技\_\_\_\_年\_\_\_\_組\_\_\_\_號

實習單位：\_\_\_\_\_

實習期間：自 \_\_\_\_\_年\_\_\_\_月\_\_\_\_日 至 \_\_\_\_\_年\_\_\_\_月\_\_\_\_日

評鑑人姓名：\_\_\_\_\_ 職稱：\_\_\_\_\_ 評鑑日期：\_\_\_\_年\_\_\_\_月\_\_\_\_日

住址：\_\_\_\_\_；電話/手機：\_\_\_\_\_

評核項目		配分	實習單位評核
敬業精神	主動積極性	10	
	守紀服從性	10	
	責任感	10	
工作能力	學理應用	10	
	工作效率	10	
	創造思考力	10	
學習態度	儀表及討論情形	10	
	虛心進取	10	
適應能力	人際關係、合群性	10	
	接受挑戰精神	10	
總計			
考勤	請假：____小時； 遲到或早退：____次； 曠職：____次		
記事與考評			
實習單位 評鑑人簽章			
備 註	一、本表由實習學生先行填妥，於報到時交實習單位指導主管。 二、敬請貴單位實習指導主管評分，於實習結束後一週郵寄至 屏東縣鹽埔鄉新二村維新路 20 號 休閒運動管理系 收 聯絡電話：(08)762-4002 分機 3612		

A、該實習生表現優良之處：

B、該實習生需加強之處：

C、其他建議：

## 附件十一

### 大仁科技大學 休閒運動管理系 實習學生雇主滿意度調查

敬啟者：

本問卷旨在瞭解本校實習生在貴單位的工作表現情形，以做為本校未來教學改進及就業輔導之參考。本問卷資料保密，不供其他用途使用。請您撥冗填答，感謝您的協助！敬祝萬事如意！。

大仁科技大學 職涯發展暨校友服務中心

大仁科技大學 休閒運動管理系主任 敬啟

歡迎您與隨時我們聯繫。電話：08-7624002 轉 3602。

1. 公司/機構名稱：\_\_\_\_\_

所屬產業：☐1. 服務/商業 ☐2. 教育機構 ☐3. 數位資訊 ☐4. 政府機關/非營利組織  
☐5. 金融/財會 ☐6. 高科技產業 ☐7. 醫療保健/生技 ☐8. 其他\_\_\_\_\_

2. 實習學生：系所\_\_\_\_\_ 實習日期\_\_\_\_\_ 本梯實習學生數\_\_\_\_\_人

項 目	非常滿意 ←-----→ 非常不滿意				
	5	4	3	2	1
<b>一、專業素養</b>					
1. 專業知識符合工作需求					
2. 能應用專業技能於工作實務					
3. 學習的意願					
4. 學習的可塑性					
<b>二、一般職能</b>					
1. 工作倫理					
2. 溝通協調能力					
3. 情緒管理能力					
4. 問題解決能力					
5. 外語能力及國際觀					
6. 思考創新能力					
7. 挫折忍受度					
<b>三、工作表現</b>					
1. 出勤狀況					
2. 工作態度					
3. 團隊精神					
4. 主動積極					
5. 工作彈性與應變					
6. 整體工作表現					
<b>四、其他建議</b>					

3. 請問 貴公司/機構若有職缺是否願意聘任本校畢業生？☐願意 ☐不願意 ☐其他\_\_\_\_\_

4. 請問 貴公司/機構在甄選人員時會考慮哪些因素？【複選，至多勾選5項】

☐主修系所 ☐學業成績 ☐專業證照 ☐社團參與 ☐外語能力 ☐工作經驗 ☐儀容談吐  
☐家庭背景 ☐健康狀況 ☐兵役狀況 ☐畢業學校 ☐其他\_\_\_\_\_

5. 公司/機構員工人數：☐10 人以下 ☐11-30 人 ☐31-100 人 ☐101-500 人 ☐500 人以上

填表人/職稱：\_\_\_\_\_ 填表日期：\_\_\_\_\_

## 附件十二

### 大仁科技大學學生轉換實習機構與終止校外實習申請表

學 制		系科/學位學程	
姓 名		學 號	
原實習機構		離 職 日 期	
新申請實習機構		擬 報 到 日	
離職原因			
自我檢討 (改善對策)	<p style="text-align: right;">學生簽名：_____</p>		
實習輔導老師意見 (檢討與評估)			
備 註	1.轉換實習機構與終止校外實習若為學生個人因素，將視情節簽報懲處。 2.缺曠達四週或終止校外實習，不予核計實習成績。 3.學生須確認新實習機構同意並經實習輔導老師審核通過後，方可於原實習機構離職。		
輔導老師		系/學位學程主任	

附件十三

## 大仁科技大學職場實習課程實習機構評估表

公司名稱					
實習內容					
評估日期	年	月	日		
評估方式	<input type="checkbox"/> 赴機構實地訪視 <input type="checkbox"/> 電話訪視 <input type="checkbox"/> 與機構主管面談 <input type="checkbox"/> 其他：請說明_____				
評估項目					
工作環境	<input type="checkbox"/> 極佳 <input type="checkbox"/> 佳 <input type="checkbox"/> 普通 <input type="checkbox"/> 尚可 <input type="checkbox"/> 不良				
工作安全性	安全設施	<input type="checkbox"/> 2 個以上出入口 <input type="checkbox"/> 偵煙設備 <input type="checkbox"/> 監視器 <input type="checkbox"/> 滅火器			
	消防認證	<input type="checkbox"/> 有 <input type="checkbox"/> 無			
工作專業性	<input type="checkbox"/> 極佳 <input type="checkbox"/> 佳 <input type="checkbox"/> 普通 <input type="checkbox"/> 尚可 <input type="checkbox"/> 不良				
體力負荷	<input type="checkbox"/> 負荷無虞 <input type="checkbox"/> 稍有負荷 <input type="checkbox"/> 負荷尚可 <input type="checkbox"/> 負荷重 <input type="checkbox"/> 負荷極重				
培訓計畫	<input type="checkbox"/> 極佳 <input type="checkbox"/> 佳 <input type="checkbox"/> 普通 <input type="checkbox"/> 尚可 <input type="checkbox"/> 不良				
合作理念	<input type="checkbox"/> 極佳 <input type="checkbox"/> 佳 <input type="checkbox"/> 普通 <input type="checkbox"/> 尚可 <input type="checkbox"/> 不良				
勞健保險	<input type="checkbox"/> 勞保 <input type="checkbox"/> 健保 <input type="checkbox"/> 團保 <input type="checkbox"/> 無，僅學校代辦實習保險				
需求證照	<input type="checkbox"/> 無 <input type="checkbox"/> 有，_____				
住宿方面	<input type="checkbox"/> 供宿(免費) <input type="checkbox"/> 供宿(每月_____) <input type="checkbox"/> 自理				
膳食方面	<input type="checkbox"/> 早餐 <input type="checkbox"/> 午餐 <input type="checkbox"/> 晚餐 <input type="checkbox"/> 自理				
薪資額度	<input type="checkbox"/> 符合法定最低薪資 <input type="checkbox"/> 低於法定最低薪資(\$_____)				
整體總評	<input type="checkbox"/> 極佳 <input type="checkbox"/> 佳 <input type="checkbox"/> 普通 <input type="checkbox"/> 尚可 <input type="checkbox"/> 不良				
四、建議事項：					
五、評估結論					
<input type="checkbox"/> 5 極力推薦 <input type="checkbox"/> 4 極推薦 <input type="checkbox"/> 3 可推薦 <input type="checkbox"/> 2 不推薦 <input type="checkbox"/> 1 極不推薦					
六、評估人/單位：					

備註：

1. 新的實習機構請系主任安排專業老師拜訪實習機構主管，表達謝意及評估工作之適合性，避免學生報到後因工作不適應而產生困擾。
2. 實習機構若提供薪資或津貼應依勞基法規定提供勞健保及提撥勞退基金，提供獎助學金之機構則不在此限。
3. 本評估表於每年實習前進行評估。

## 附件十四

### \_\_\_\_\_學年度 休閒運動管理系 學生校外實習單位名單

實習日期；\_\_\_\_年\_\_月\_\_日至\_\_\_\_年\_\_月\_\_日

實習班級：

編號	縣市	實習單位		人數
1		實習機構： 聯絡人：          職稱： 電話：             Fax： 地址：	工作內容 實習津貼	數名
2		實習機構： 聯絡人：          職稱： 電話：             Fax： 地址：	工作內容 實習津貼	數名
3		實習機構： 聯絡人：          職稱： 電話：             Fax： 地址：	工作內容 實習津貼	數名
4		實習機構： 聯絡人：          職稱： 電話：             Fax： 地址：	工作內容 實習津貼	數名